

*[Handwritten signature]*

**COMUNE di PORTOFINO**  
**AUTORETÀ PORTUALE di PORTOFINO e SAN ELLIA**

**COOP. LA CHIESA di PORTOFINO**  
 Presidente: Roberto M. P. P.  
 Vice: Roberto M. P. P.  
 E.C.E.L.A. - L. 10/11/1977  
 E.C.E.L.A. - L. 10/11/1977

**COOP. LA CHIESA di PORTOFINO**  
 Presidente: Roberto M. P. P.  
 Vice: Roberto M. P. P.  
 E.C.E.L.A. - L. 10/11/1977  
 E.C.E.L.A. - L. 10/11/1977

**Distretto della Nautica**  
**Polo delle Cantieristica dei Servizi e delle Attività Mitiche D14, 2b**  
**Chiesa della Cornia Vecchia (Portofino)**

**Piano Regolatore Portuale (PRP)**

Oggetto: Interventi di Definizione dell'Ambiente Costruito (AC): Unità Mitiche di Intervento (UMI)	scala: 1:2.000	Identificazione: EP 03
Data: 12/12/2013 Data: 20/01/2014 Data: 10/02/2014	Data: 10/02/2014 Data: 10/02/2014 Data: 10/02/2014	Data: 10/02/2014 Data: 10/02/2014 Data: 10/02/2014

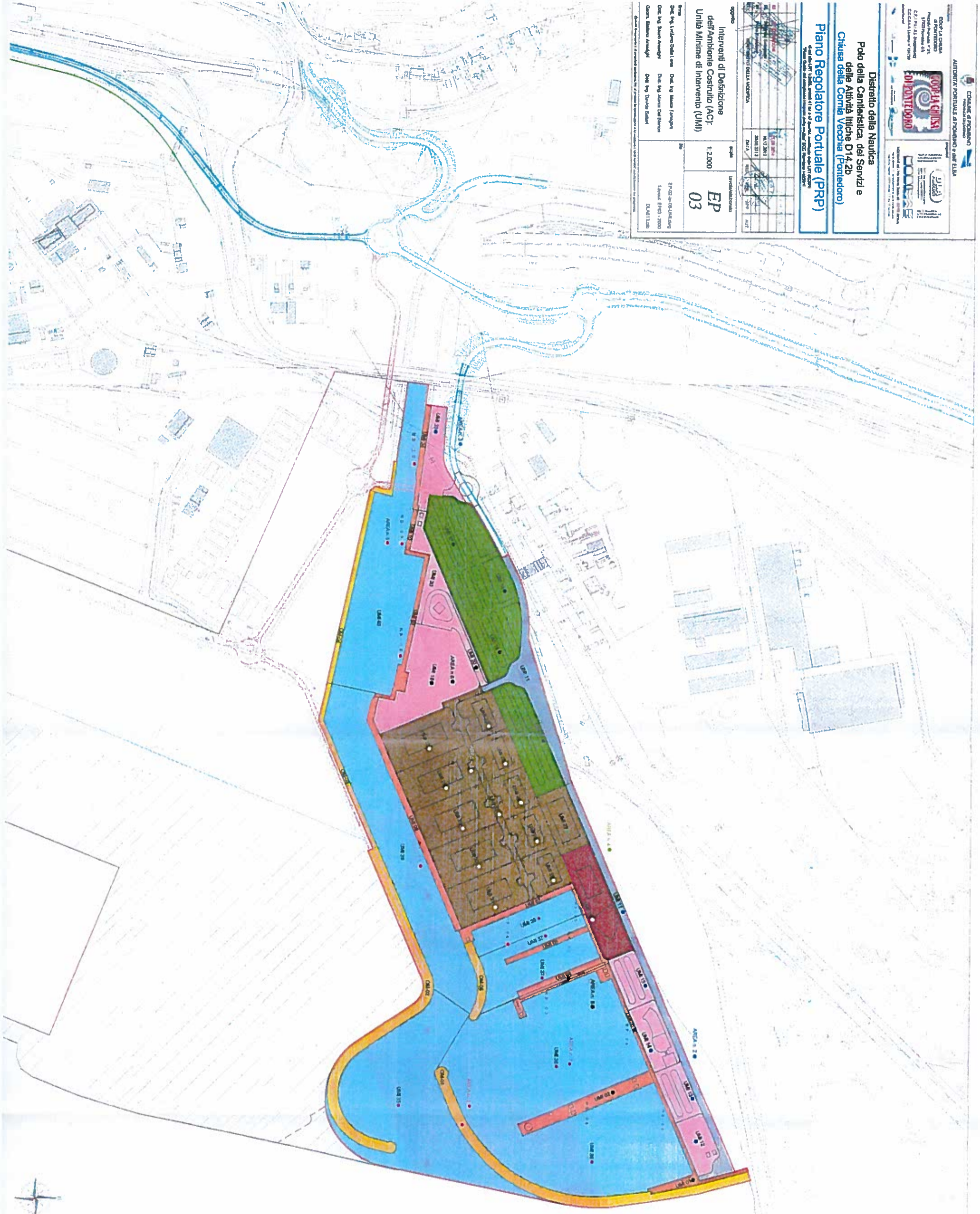

**LEGENDA**

Spazio Pubblico
Spazio Privato
Area Marina
Area Portuale
Area Verde
Area Industriale
Area Turistica
Area Culturale
Area Religiosa
Area Sportiva
Area Recreativa
Area di Intervento

**LEGENDA**

Unità Mitiche di Intervento (UMI)
UMI 01
UMI 02
UMI 03
UMI 04
UMI 05
UMI 06
UMI 07
UMI 08
UMI 09
UMI 10
UMI 11
UMI 12
UMI 13
UMI 14
UMI 15
UMI 16
UMI 17
UMI 18
UMI 19
UMI 20
UMI 21
UMI 22
UMI 23
UMI 24
UMI 25
UMI 26
UMI 27
UMI 28
UMI 29
UMI 30

*[Handwritten mark]*